カンナ坂だより

第 41 号
令和 4 年 3 月
編集発行
社会福祉法人 九頭竜厚生事業団
九頭竜ワークショップ
広 報 委 員 会
☎ 0779-87-3003

七瀬の郷
みなづき祭

もくじ

理事長挨拶、保護者会会長挨拶、文化祭式典 … 2
文化祭作品展 …… 3
各事業所行事紹介 …… 4、5
行事紹介 …… 6
事故防止対策委員会紹介、
シルバーケア九頭竜の食事の様子 …… 7
寄付・寄贈、ホームページリニューアルの
お知らせ、編集後記 …… 8

今年は壬の寅年です

社会福祉法人　九頭竜厚生事業団
理事長 兼 九頭竜ワークショップ所長
五十嵐　研治郎

今年の干支はトラ年で壬寅（みずのえとら）とも言われ、その格言をなぞらえて望んだことは、「コロナ禍で苦しんだ期間を超えて、その後は、輝かしく芽が吹く（上昇する）年となること」でした。

しかし、その望みはむなしく、今また、第六波と叫ばれている新型コロナウイルス感染症の流行が今までにない猛烈な早さで広がっています。オミクロン株と言われるこのコロナウイルスは、毒性はこれまでより低いと言われるものの、その感染力の強さに驚いています。流行を防ぐ決め手となるワクチン接種は、当法人では、まずは高齢者入所施設で、一月一七日から第三回目接種が始まっています。

コロナ禍は、私たちの生活様式を一変させ、人の繋がりを断ち切るような息苦しい社会を作り出してしまいました。

また、以前から課題であった人口減少、過疎、それに生活困窮、子どもの貧困と言った問題が大きく浮き出てきたように思います。

これらのことで当法人に対する影響は、職員の確保が最も大きく、より困難な環境になっており、今年度もより積極的に人材確保に努めながら、各部署においては原点に立ち返って業務の見直しを進め、ＩＣＴ活用と更なる業務の省力化に努めなければなりません。

感染症の流行が落ち着いたら、改めて地域の人々との関わりを強め、地域のニーズに即した事業を展開していきたいと考えています。

ところで、先般、一月一二日に当法人利用者様の成人式を行い、ここ二十年来で最も多い六名の方々をお祝いしました。

新成人となられた六名の皆様、誠におめでとうございます。コロナ禍の影響で、ご本人、ご家族と関係職員のみで行い、寂しい開催となりましたが、コロナに負けず、創作活動や生産活動、そして就労に向けた取組みに勤しみながら、周りの仲間のみなさん方と共に様々な経験を積み重ねて成長して欲しいと願っています。

本年も、皆様どうぞ宜しくお願い致します。

保護者会会長挨拶

保護者会会長　吉江　俊雄

自分らしくありたいと言う思いは、皆潜在的に持っていると思う。

仕事にしろ趣味にしろ、考えは一人一人違う。親子でも兄弟でも違う。

自分を見つめ試行錯誤しながら、じっくり養って行けばよい。自分らしくあると言うのは、能力を発揮する事にも繋がるでしょう。

他人を認め周囲と共存して行く。そのかかわりの中で少しでも成長して行ければいいと思う。

文化祭式典

作品展優良者表彰

職員永年勤続者表彰

利用者善行表彰者

【後列】
斎藤智之　様
草野勝宏　様
高間亮治　様（副所長）
松浦大河　様（理事長）
松山信夫　様
旭　静子　様
林　亨　様
（欠席　田中キクノ様、塩見絹子様、深草政夫様）

【前列】
泉　祐治　様
西　初江　様
宮谷正則　様
西山秀雄　様

「ピース（平和）」
しずかの郷　廣澤いづみ 様

「アート」
上野の郷　川端　秀雄 様

「つるの虹」
いずみの郷　中村佐代子 様

「スティッチ」
就労支援事業所　嶋田菜乃花 様

文化祭 作品展

優良賞作品

「マフラー」
シルバーケア　木下　京子 様

「ひょうたん」
デイサービス　三屋チヨヱ 様

「旅の情景」
あさひけやハイツ　長谷川茂男 様

「おりがみ大好き」
七瀬の郷　大川　政幸 様

他にもたくさんの素晴らしい作品が展示されており、皆様熱心に見ていらっしゃいました。

行事紹介

しずかの郷

誕生会

クリスマス会

お楽しみ会

上野の郷

麻雀大会

お誕生会

運動会

いずみの郷

外出支援

納涼祭

クリスマス会

七瀬の郷

ミニ運動会

デザートバイキング

焚火会

各事業所

駄菓子やがの！
懐かし～

シルバーケア九頭竜

お楽しみ会

上手いこと
割れたかな

お誕生会

誰にも
負けんよぉ～

運動会

あさひけやハイツ

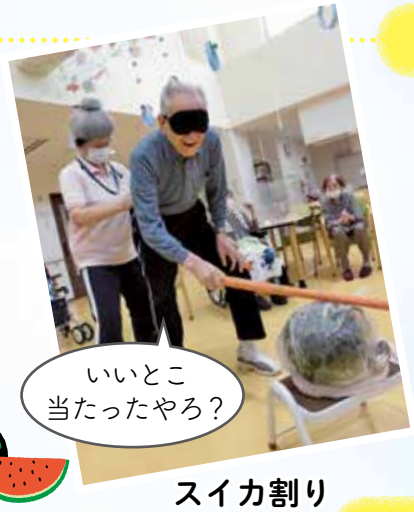

いいとこ
当たったやろ？

スイカ割り

こんなんで
いいんかな？

運動会

お願い事
叶うかな★

七　夕

デイサービスセンター九頭竜

お寿司のネタを
釣って
帰るぞ！

魚つり

今年も綺麗に
作れました。
「アジサイの花」

アジサイの壁画作成

久しぶりの
お出かけ♪
楽しかったで～す

野外活動　浄土寺ダム

あさひけやホーム

いつもと
違う食事も
おいし～

ホーム食

さかえホーム

マック
大好き♪

テイクアウト

行事紹介

10月健康クラブ

スポーツの秋！
体操やゲームを楽しみました。

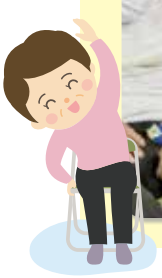

9月敬老会

11月みなづき祭

もりあがっていますね～！
感染症の影響で、開催時期を変更しています。

12月繭玉作り

豪華な繭玉ができましたね。

新成人を祝う会

ますます
綺麗になりましたね。

今年は6名の方が成人を迎えられました。皆様おめでとうございます。

委員会紹介

事故防止対策委員会

九頭竜ワークショップは、法人の理念である「安全･安心･安定を基本とした支援」を実施するため、「事故防止対策委員会」が設置されており、日々利用者様が安全・安心に生活ができるよう、様々な取り組みをしています。

委員会は原則月１回開催していますが、事故発生時等必要に応じて臨時委員会を開催し、職員研修を行う等の活動をしています。

令和３年度からは、2月と7月に「安全・安心の日」並びに「安全・安心月間」を設け、利用者様の居室・施設内設備を事故防止対策委員が点検し、危険箇所を修理・対応しています。また、業務内容の点検、安全・安心月間のポスター制作、事故に対する注意喚起のお知らせをする等、利用者様・職員に事故防止の意識向上を目指した取組みを行っています。

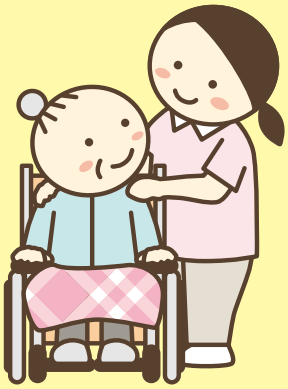

今年の施設のテーマに「声かけ　確認　事故防止」を掲げ、事故防止に対する意識をより一層高めたいと考えています。今後も、職員間での連携を今まで以上に密接にしながら事故防止に努めて参ります。

シルバーケア九頭竜 食事の様子

令和２年10月よりシルバーケア九頭竜ではニュークックチル方式を導入したお食事の提供を開始しました。再加熱カートで温められたお食事は作りたてのように美味しく、いい香りに包まれます。

ソフト食やミキサー食などの形態食を召し上がる利用者様にも、常食と同じ献立、おいしさをお届けしています。

ニュークックチルって？

チルド（冷蔵）状態の調理済み料理をチルドのまま盛り付けし、食べたい時に再加熱カートで温めて提供する方法です。盛付けた状態で温めるため、喫食までに食事が冷めることなく、加熱したての美味しさを利用者様へ提供できるようになりました。また、加熱はタイマーでセットできるため、厨房職員の勤務時間は利用者様の食事時間に左右されることなく、日勤帯のみで勤務し完全な朝・夕無人化厨房が実現できています。

（下記画像：再加熱カート）

寄付・寄贈一覧（順不同）　令和３年７月１日～令和４年２月28日

福井銀行 様
㈱活衛工務店 様
シャディィTADA 様
タクティクス福井西営業所 様
仁愛大学 様
福井県老人福祉施設協議会 様
㈲ハンドリームワークス 様
福井県立奥越特別支援学校 様
勝山市すこやか 様
平泉寺地区社会福祉協議会 様
㈱ジャパン･ビバレッジウエスト福井支店 様
障害者支援施設あいのさと 様
㈱明光建商 様
㈱ツバメユニフォーム 様
㈱マキノ香陽堂 様
㈱サプラ 様
合同設備工業株式会社 様
㈱ヤクルト 様
ENEOSグローブエナジー 様
㈲マルダイ自工 様
椿坂電機㈱ 様
ウチフク機械 様
クリーンガス福井 様

その他、匿名の皆様からもご寄贈頂いております。ご寄付・ご寄贈くださいましてありがとうございました。心より感謝申し上げます。

ホームページ　リニューアルのお知らせ

九頭竜ワークショップのホームページが新しくなりました。

今回のリニューアルでは、読みやすいようにページやデザインの構成をみなおし、また時代を考慮し、スマートフォンやタブレットからも快適にご利用いただける様に更新を行っています。

これからも、皆様のお役に立てるような最新情報を掲載したいと思いますので、是非ご覧くださいます様よろしくお願い申し上げます。

新アドレス　https://kuzuryuworkshop.com/

編集後記

2022年、3月のカンナ坂だよりをお届けいたします。コロナウイルス感染症により行事や外出が思うようにできない日が続いていますが、行事写真の中で皆様のたくさんの笑顔がみられ安心しています。コロナ禍は、一刻も早く収束することを願っています。（鶴野）

印刷：朝日印刷株式会社